

# Cómo reconocer los problemas del lenguaje infantil más frecuentes

Dra. Alejandra Auza



Instituto Mexicano para la  
Atención del Desarrollo del Niño

# ¡¡Tres razones para tomar este curso!!

1

Te ayudará a identificar los problemas con los que se enfrentan los profesionales que tratan con niños

2

Te permitirá identificar las características de los problemas del lenguaje más frecuentes

3

Te ayudará a reconocer los hitos del desarrollo del lenguaje para que ningún niño se quede fuera de recibir atención pertinente



# Propósito educativo

- Proporcionar información sobre el desarrollo del lenguaje típico y las dificultades más frecuentes del lenguaje en niños preescolares
- Dar información teórica, sobre marcadores clínicos que diferencian los diferentes trastornos
- Comprender sobre los hitos y sus problemas con ejemplos reales

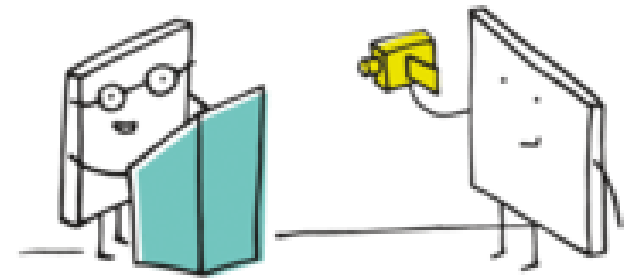

Duración:

12 horas

Dirigido a:  
Educadores,  
psicólogos,  
pediatras,  
enfermeros y  
trabajadores  
sociales que están  
en contacto  
directo con niños  
de edad  
preescolar

Fecha de  
lanzamiento:

Marzo 2023



## Inducción

Requisitos básicos para adquirir el lenguaje



## Contenido central

Cuatro problemas frecuentes de habla y lenguaje



## Material de apoyo

Videos de contenido teórico,  
Lecturas especializadas  
Ejercicios prácticos

# Al final de este curso:

Tendrás  
nociones más  
claras de lo  
que es un  
trastorno del  
lenguaje o de  
habla



Lograrás  
identificar en  
tu vida diaria  
a los niños  
que se alejan  
de los hitos  
del desarrollo

Podrás  
diferenciar los  
cuatro tipos  
de trastornos  
lingüísticos  
más  
frecuentes

# Competencias

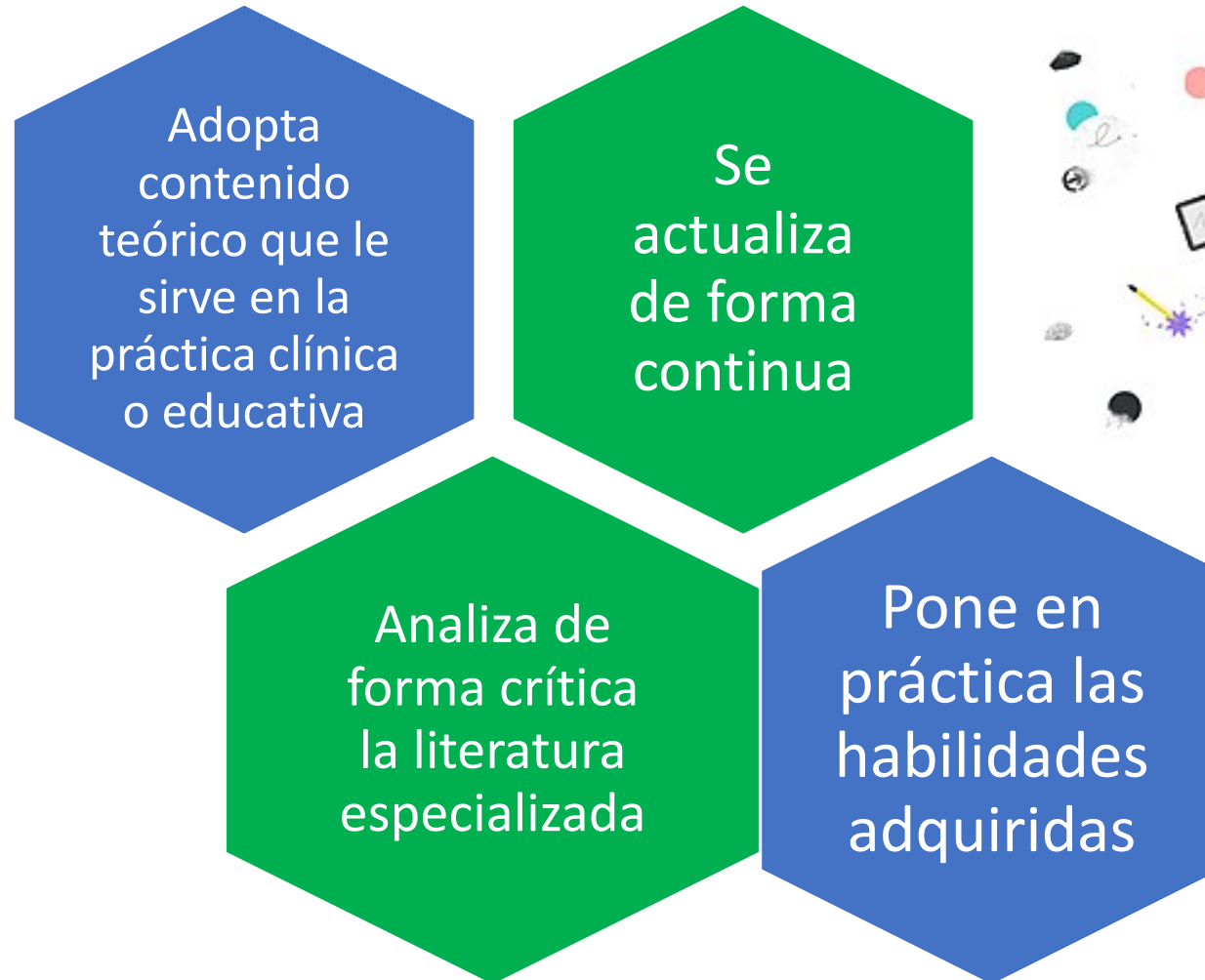

# Método de estudio interactivo 100% online

## Para el desarrollo de las actividades

- Habrá comunicación remota en caso de duda que puede ser en formato sincrónico o asincrónico

## Experiencias de aprendizaje

- Se centrará en el alumno(a), quien aprenderá haciendo ejercicios, exámenes y análisis crítico del material de apoyo

## Logro

- Obtendrá una constancia que avala el número de horas invertidas en el curso

